

Pasinler İlçesi, Esendere Mahallesi, 101 ada, 386 ve 388 nolu parsellerde kayıtlı plansız olarak görülen taşınmazın, Emsal: 0.50 Yançok: 6.50 m. Yenilenebilir Enerji Kaynaklarına Dayalı Üretim Tesisi Alanı (Güneş Enerji Santrali) olarak işlenmesini içeren imar planı değişikliği

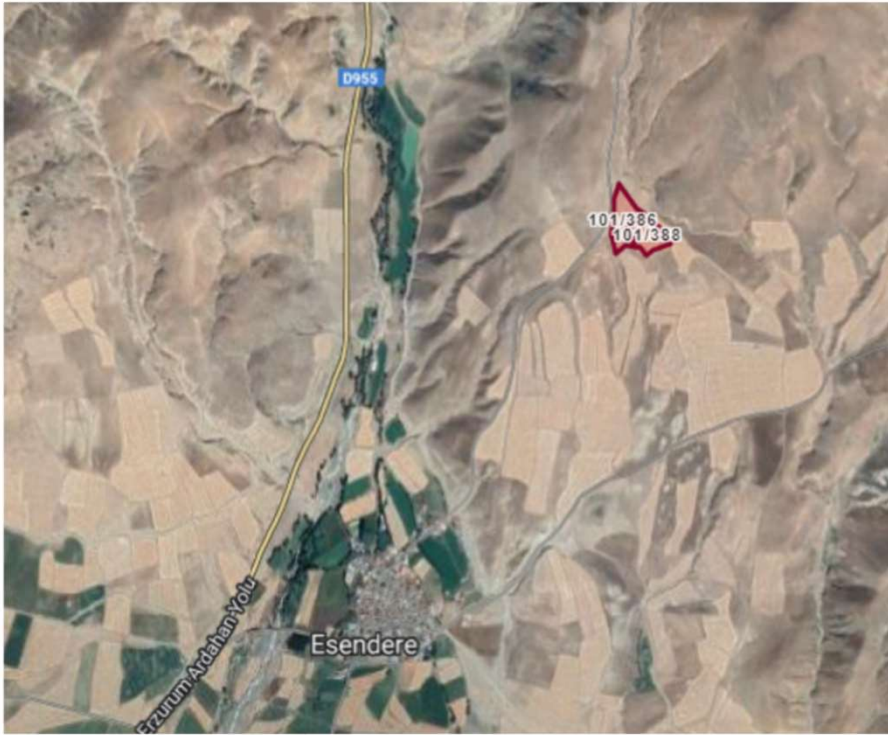

Alanın Uydu Görüntüsü



Alanın Yakın Uydu Görüntüsü

GÜNDEM 18

İmar ve Şehircilik Daire Başkanlığı

Pasinler İlçesi, Esendere Mahallesi, 101 ada, 386 ve 388 nolu parsellerde kayıtlı plansız olarak görülen taşınmazın, Emsal: 0.50 Yençok: 6.50 m. Yenilenebilir Enerji Kaynaklarına Dayalı Üretim Tesisi Alanı (Güneş Enerji Santrali) olarak işlenmesini içeren imar planı değişikliği

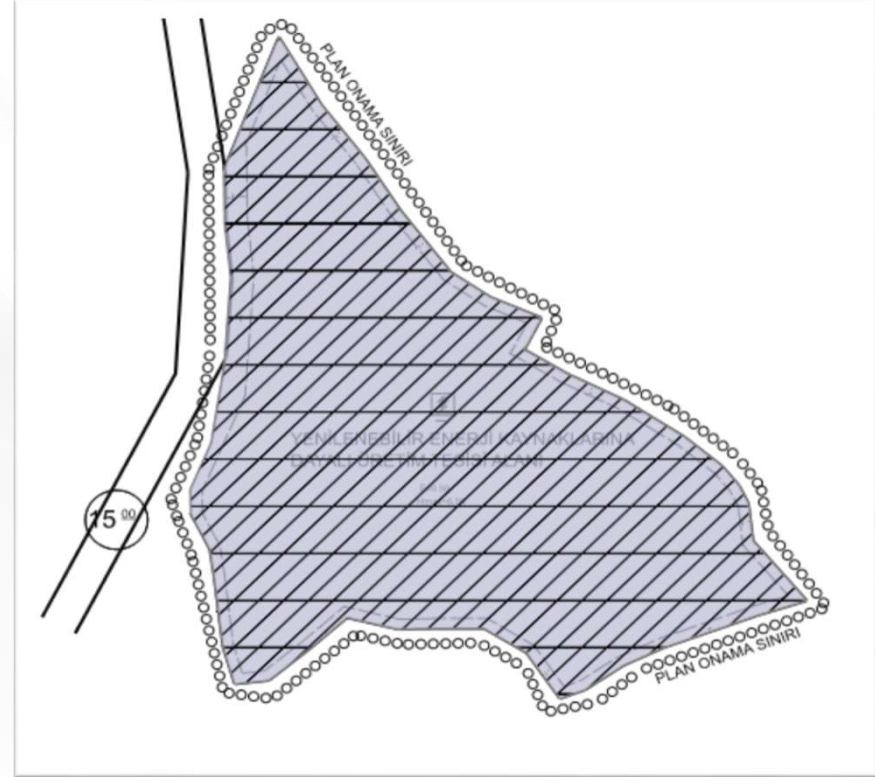

İmar Plan Değişiklik Öncesi Durum

İmar Plan Değişiklik Sonrası Durum