GÜNDEM
İmar ve Şehircilik Daire Başkanlığı

Aşkale İlçesi, Yeniova Mahallesi 301 ada 67 ve 68 numaralı parseller

ERZURUM BÜYÜKŞEHİR BELEDİYESİ

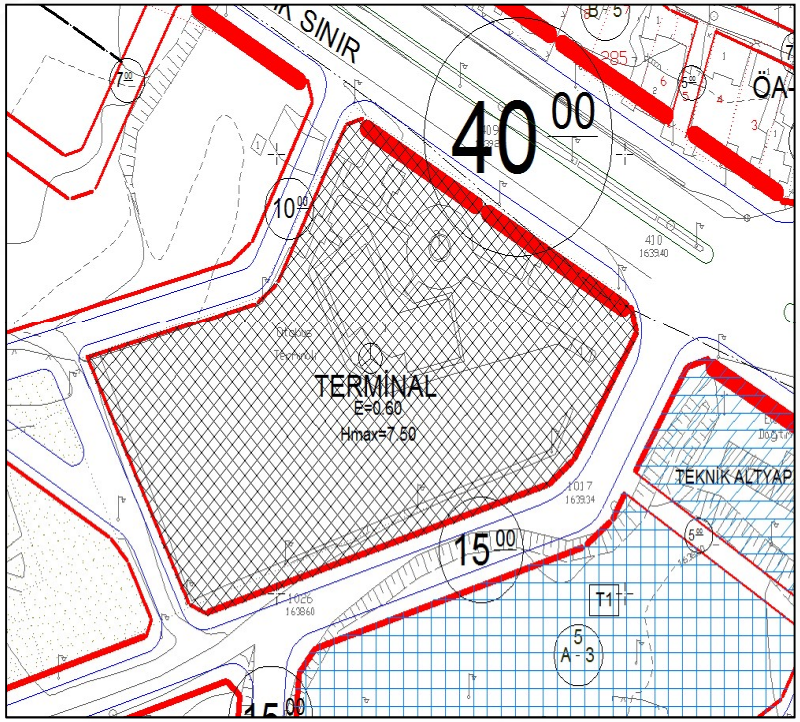

İmar Plan Değişiklik Öncesi Durum

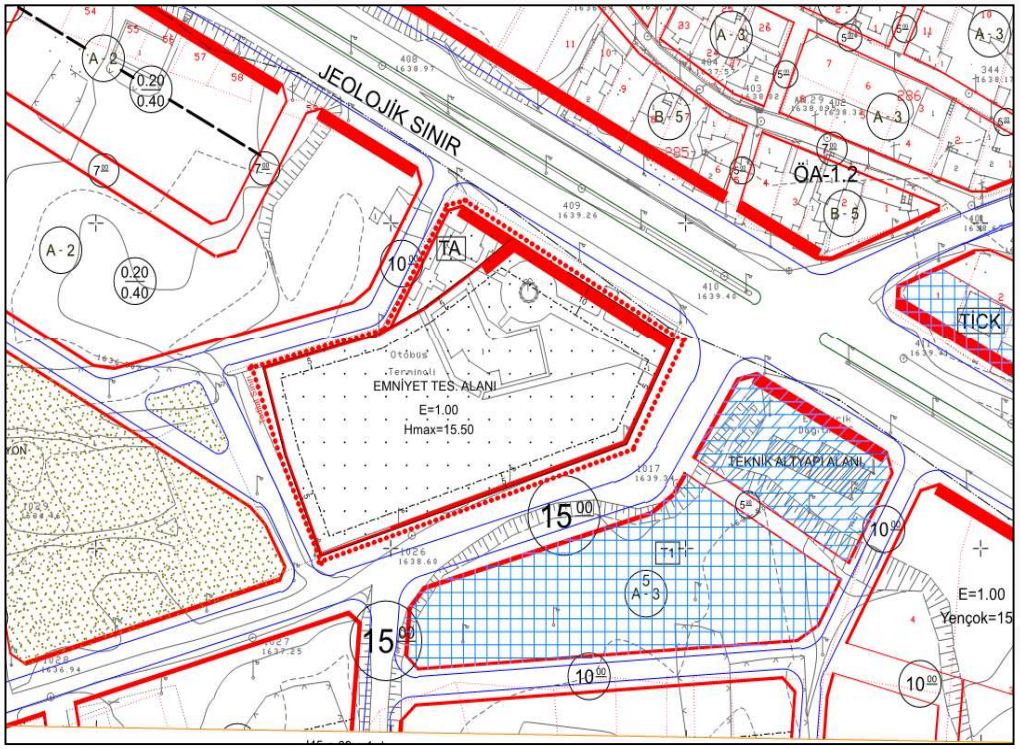

İmar Plan Değişiklik Sonrası Durum