

GÜNDEM

İmar ve Şehircilik Daire Başkanlığı

Erzurum İli, Pasinler İlçesi, Büyüktuy Mahallesi, 112 ada, 26 nolu parselde kayıtlı taşınmazın Emsal: 0.50
Yençok: 9.50 m. Akartakıt ve Servis İstasyon Alanı olarak işlenmesi

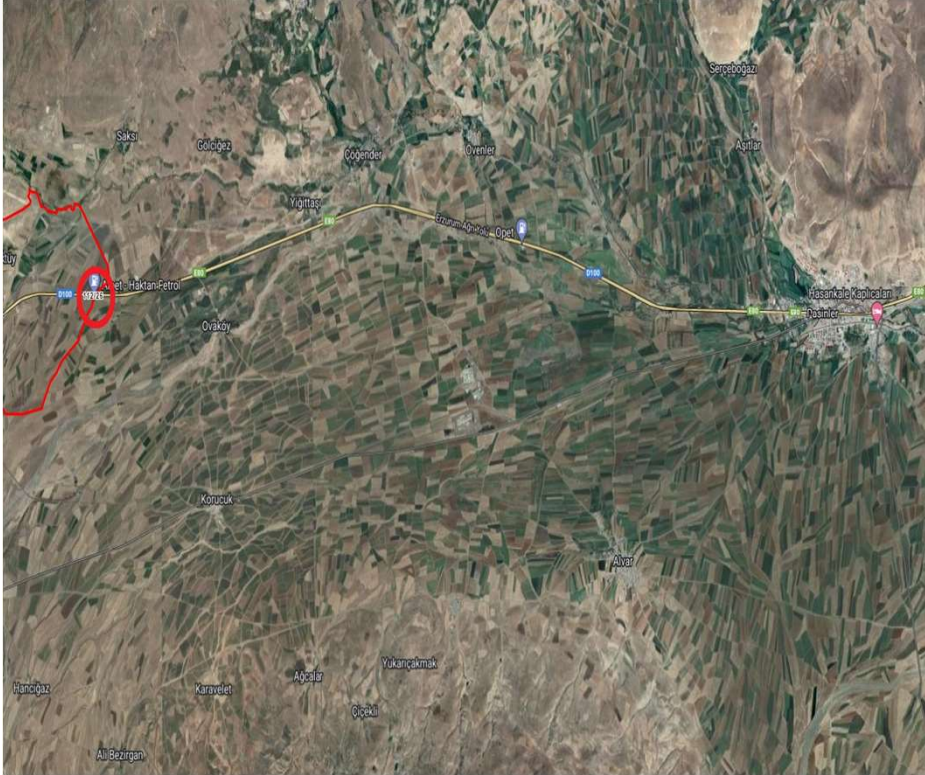

Alanın Uydu Görüntüsü (Uzak)

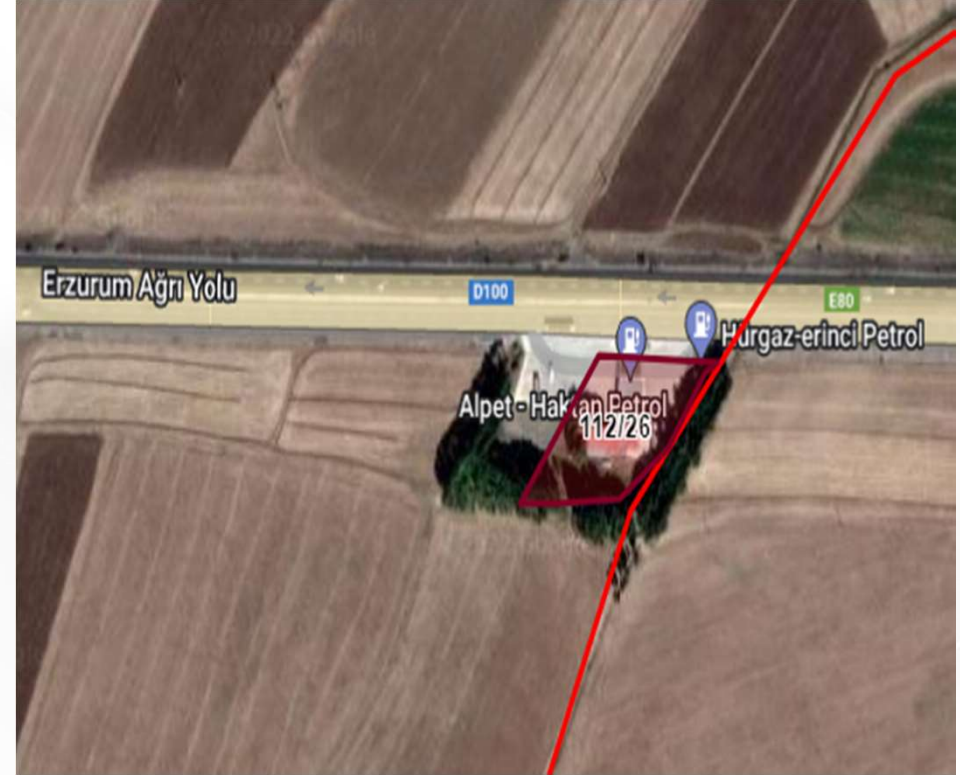

Alanın Uydu Görüntüsü (Yakın)

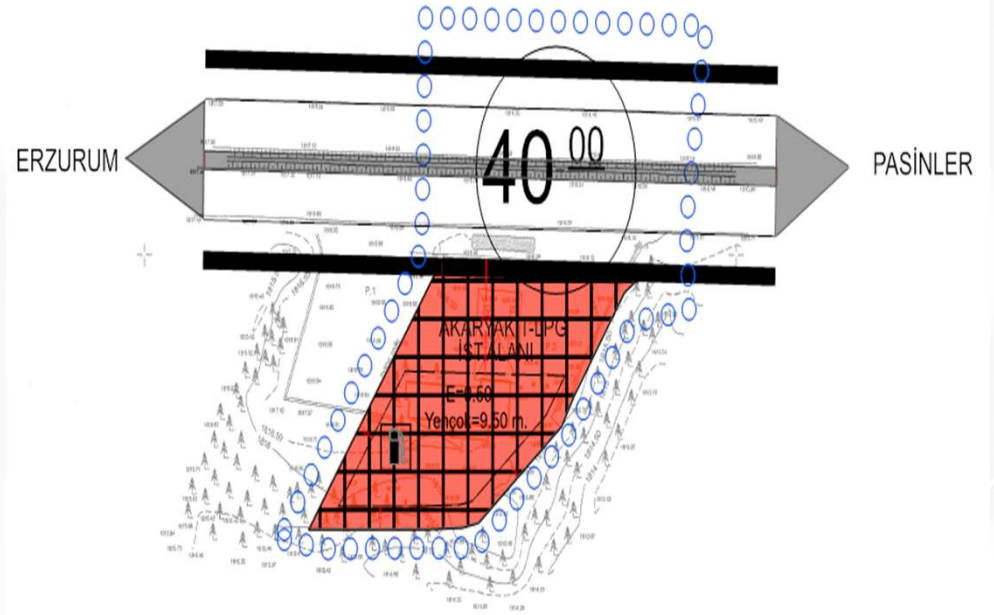

İmar Plan Değişiklik Öncesi Durum
1/1000 Uygulama İmar Planı

İmar Plan Değişiklik Sonrası Durum
1/1000 Uygulama İmar Planı